Das war die PIXEL POWER '15

Konferenz für Fotografie und Bildbearbeitung

Das war die PIXEL.POWER'15

Am 30. und 31. Mai drehte sich bei der PIXEL.POWER Konferenz für Fotografie und Bildbearbeitung alles um die Kunst der Fotografie. Am ersten Tag hielten namhafte und international erfolgreiche Fotografen Vorträge vor einem interessierten und wissbegierigen Publikum. Dabei gaben Andreas Bübl, Gerry Frank, Laura Helena, Jamari Lior, Wolf Steiner und Michael Jay Einblicke in ihre Arbeit, gaben Tipps und Erfahrungen weiter und standen den Teilnehmern auch im persönlichen Gespräch für Fragen zur Verfügung.

Am zweiten Tag hielten die Vortragenden exklusive Workshops. Ein besonderes Zuckerl für die Konferenzteilnehmer, da die Workshops der Top-Speaker sehr begehrt und meist schnell ausgebucht sind. Märchenhafte Inszenierungen, konzeptionelle Fotografie oder Fashionfotografie on Location - hier konnten die Teilnehmer direkt von den Profis lernen.

Die erste PIXEL.POWER war ein voller Erfolg! Man darf jetzt schon gespannt sein, was die PIXEL.POWER 2016 bringen wird!

Feedback der Vortragenden

“Die PIXEL.POWER 2015 war für mich ein Highlight in meinem heurigen Kalender.”
- Star Fotograf Gerry Frank

“Ich bin froh, Teil der ersten PIXEL.POWER in Wien gewesen zu sein!”
- Laura Helena Rubahn

“Ich möchte die zwei Tage auf der PIXEL.POWER nicht missen! Ich gratuliere den Organisatoren für die perfekte Umsetzung und ich freue mich schon sehr auf die PIXEL.POWER 2016!”
- Andreas Bübl, Österreichischer Staatsmeister für Fotografie

“Die Veranstaltung ist ganz toll gelaufen, die Vorträge fand ich super gewählt, weil sie sehr abwechslungsreich und doch nicht zu einseitig-speziell waren - da kam anders als bei anderen Veranstaltungen nicht so schnell Langeweile auf :-) ”
- Jamari Lior, Fotografin, Fotokünstlerin & Dozentin

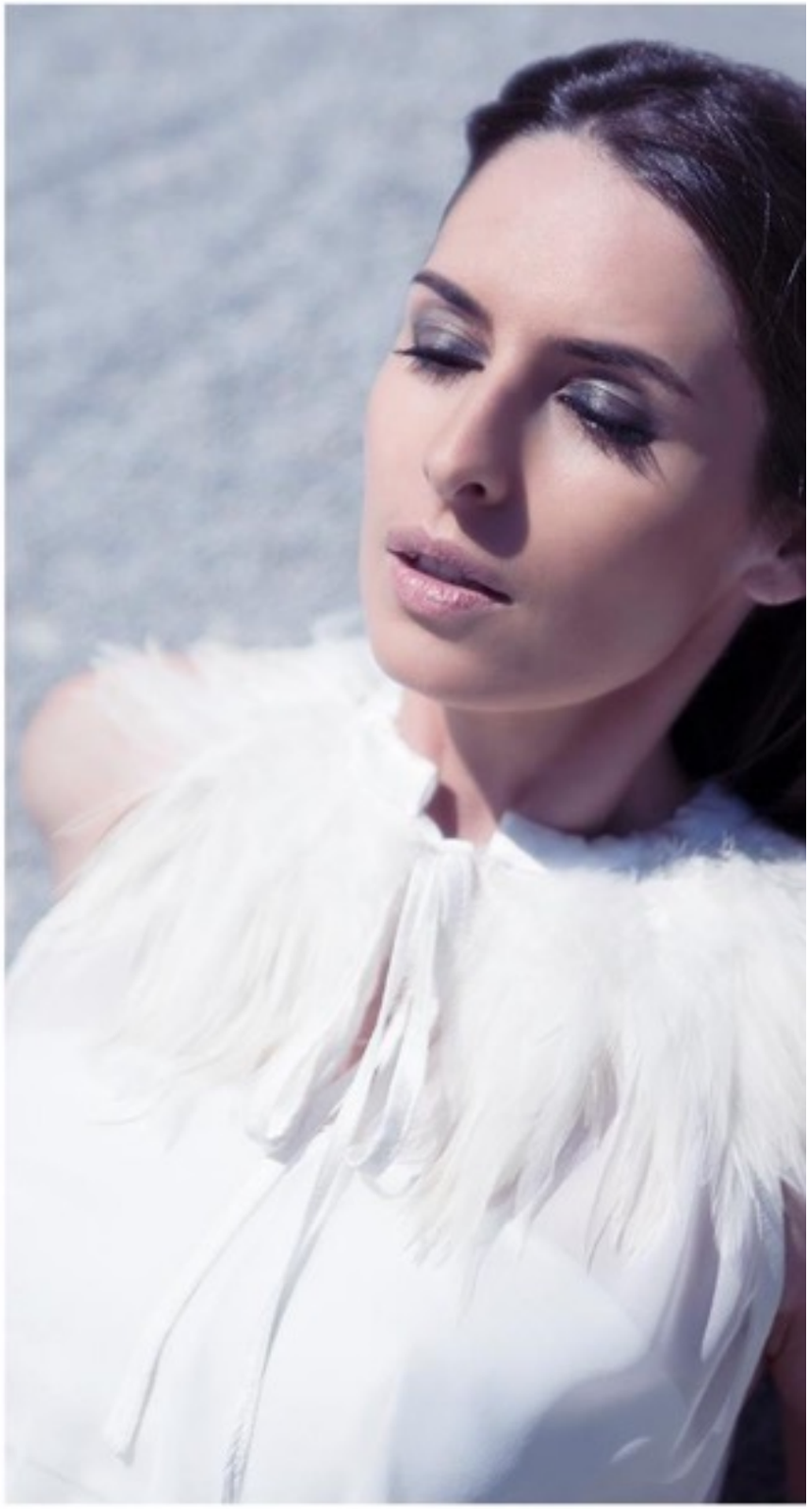

“Es war großartig. Die gesamte Organisation der PIXEL.POWER 2015, die Vorträge und vor allem das Publikum - ohne der aktiven Mitarbeit des Publikums wäre das nicht möglich gewesen.”
- Wolf Steiner, Beauty, Fashion und People-Fotograf

Feedback der Teilnehmer

PixelPower 🎉 celebrating this weekend
Published by Cliff Kapatais [?] · 1 June ·

Vielen Dank an alle, die die erste PIXEL.POWER Konferenz zum vollen Erfolg gemacht haben! Sowohl Speaker als auch Teilnehmer waren fantastisch! Wir freuen uns auf nächstes Jahr und sind schon kräftig am Planen für die PIXEL.POWER 2016! 😊

767 people reached

Boost Post

Like · Comment · Share · Buffer

Michael Weinwurm, Franz Rauch, Jamari Lior and 39 others like this.

Top Comments

Write a comment...

Philipp Monihart Danke für die großartige Veranstaltung! Freu mich schon auf nächstes Jahr 😊
Unlike · Reply · 2 · 1 June at 20:29

MichaelJay Fotograf Berlin Danke Euch für die tolle Organisation. Erfahrungen von anderen vermittelt zu bekommen ist durch nichts zu ersetzen. 😊
Unlike · Reply · 2 · 1 June at 22:02

Rudi Ferder 👍
Unlike · Reply · 1 · 1 June at 20:38

Write a comment...

Katie Hudson Photography 😆 feeling perfect
3 June ·

Liebe Leute, ich hab das Bedürfnis, euch ein kleines Review der PixelPower Konferenz in Wien zu schreiben - ich finde es sagenhaft, was hier auf die Beine gestellt wurde & in welcher Qualität dieser Event über die Bühne gegangen ist... und diese Begeisterung möchte ich teilen. Und nein, ich bekomm nix dafür, dass ich das hier mache 😊

...zu aller erst: JAMARI LIOR, Andreas Bübl Photographer, Wolf Steiner | HACKtheGREY, Gerry Frank, LauraHelena Photography zu je einer guten dreiviertel Stunde, an einem Tag, aus dem Nähkästchen plaudernd... da hatte man von Marketing, Psychologie, Foto-Know-How, Photoshop über geniale Inspirationsqellen alles abgedeckt. Das fast schon "heimelige" Feeling der ganzen Konferenz ermöglichte es auch, nicht nur mit anderen Fotografen, Bloggern oder Bildbearbeiter ins Gespräch zu kommen, sondern auch die Vortragenden um den ein oder anderen Tipp zu bitten oder einfach locker zu plaudern.

Die Location im Museumsquartier war ebenfalls richtig fein - sehr atmosphärisch durch die Gewölbe, und super aufgeteilt.
Für das leibliche Wohl wurde ebenfalls mit sämtlichen, im Preis inbegriffenen, Köstlichkeiten gesorgt, egal ob Kaffee und Kipferl in der Früh, Wraps und Joghurt zu Mittag oder Sekt am Abend. Auch Nixe Bier war vor Ort.. nomnom 😊

Zu den Workshops am zweiten Tag kann ich aus erster Hand leider nichts erzählen - aber die Bilder und Making-Ofs, die ich bei meinen Freunden und Bekannten sehen durfte, sind der Hammer. Auch zum Ablauf selbiger konnte ich nur Gutes aufschnappen 😊

Was auch noch angemerkt sein möchte: Leider konnte Christian Anderl nicht da sein - jedoch organisierte man kurzerhand (innerhalb eines Tages) einen Ersatz aus Deutschland... ein junger Herr, dessen Name mir entfallen ist, hat uns über Stock-Fotografie ins Bilde gesetzt und uns so ebenfalls noch ein paar Einblicke in ein (für mich) gänzlich fremdes Genre geboten.

Ein wirklich großes Lob an Pixelcoma für diese geniale Veranstaltung - wenn man mit einem rauchenden Kopf aus so einer Konferenz kommt, aber trotzdem voller Motivation ist, und noch dazu das Gefühl von "es hätte nicht besser werden können" präsent ist... dann wurde hier eindeutig was richtig gemacht 😃
Ich freu mich auf ein Wiedersehen nächstes Jahr! 😊

Michal Jiskra ▸ **PixelPower**
1 June ·

danke an alle organisatoren, vortragende, unterstützende und natürlich auch die teilnehmer.
ihr alle habt das pixelpower weekend zu einem unvergesslichen erlebnis gemacht.

1 Like 1 Comment

Like Comment Share Buffer

Der Konferenztag war für mich ein Tritt in den Hintern. Vor allem Wolf Steiners Vortrag hat mich auf Ideen gebracht, wie ich meine Vorhaben besser umsetzen kann, es waren viele kleine Inputs bei allen Vortragenden, die mir Anstoss zum Weiterarbeiten sind. Am Workshoptag konnte ich leider nicht teilnehmen, vielleicht passts ja nächstes Jahr.
Gruss aus der Steiermark!

Rudi

Chilexion'S with Chilexion du Beaumont and Ekaterina Trifonova
31 May · Edited ·

I thought of quitting #makeup for good, but today for a glimpse my lust came back. Thank you PixelPower on that one! Okay just one more with the bow and off off I go! #merci #aliceinwonderland #pp15

29 Likes

Like Comment Share Buffer

VOLKSMODEL MANAGEMENT

Berufsfotografen WIEN

foto.at powered by cewe

Ruby SOFIE HOTEL & BAR

shutterstock

TERRA MATER DIE WELT ENTDECKEN UND BEGREIFEN

#ICH

Microsoft

Wir danken unseren Partnern und Sponsoren!

Julius Meinl · OFFIZIELLER INSPIRATIONSPARTNER ·

NIXE

HOCHRIEGL frizzante acht® pink Hugo

VÖSLAUER

Kontakt

SOPHIE RYBA
TEL.: +43 (0) 650 705 28 27
MAIL: SOPHIE@PIXEL-POWER.AT
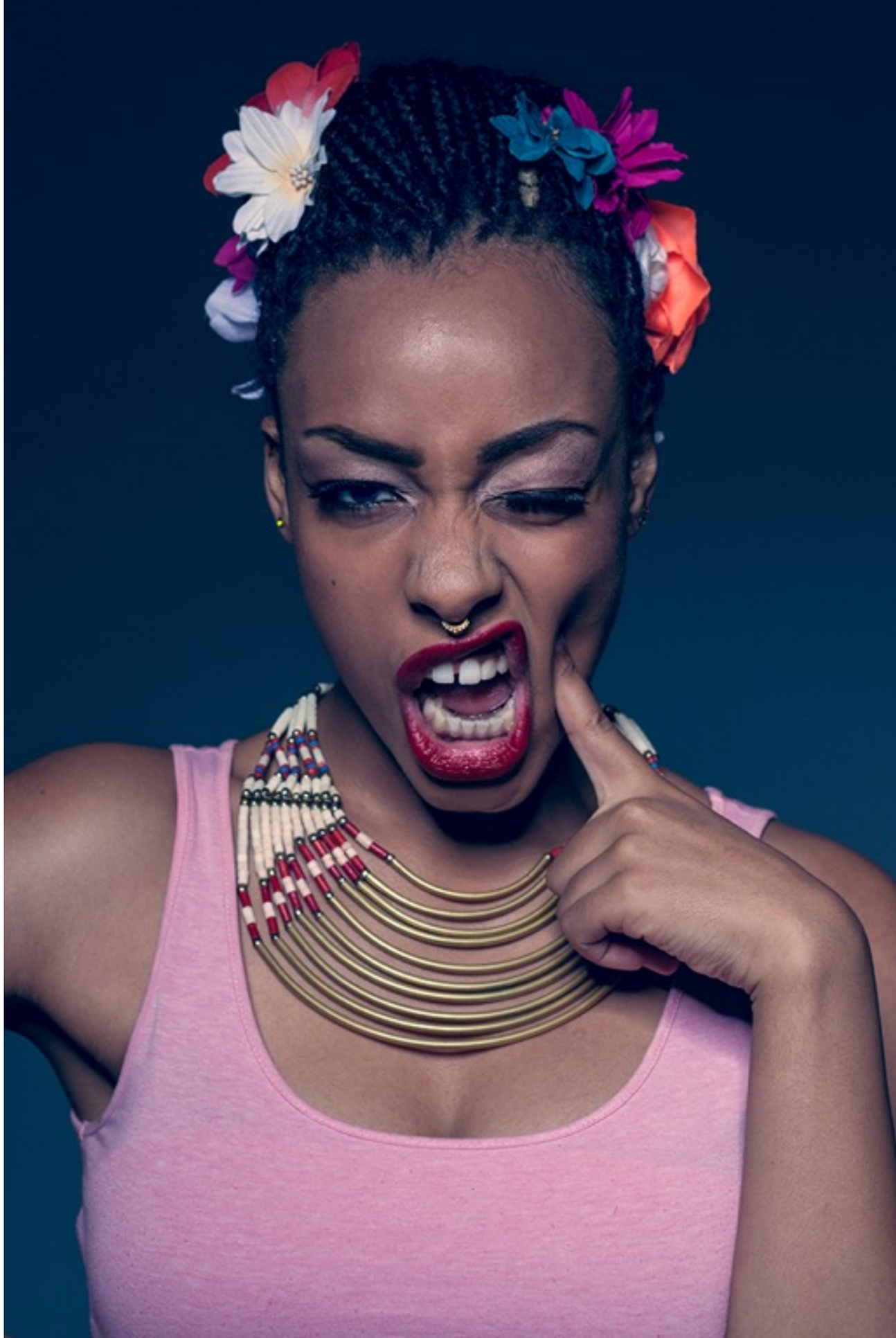
CLIFF KAPATAIS
TEL.: +43 (0) 676 544 65 52
MAIL: CLIFF@PIXEL-POWER.AT